KIRITSU MOKKO
2023

起立木工株式会社

KIRITSU MOKKO 2023

起立木工株式会社

KIRITSU MOKKO
2023

KIRITSU MOKKO 2023

INDEX

FLOW	フロー	6
ANELLO	アネロ	10
RIZE	ライズ	12
CASPER II	キャスパー ツー	14
RADIUS	ラディウス	18
KAMUI	カムイ	22
OR-02	オーアールツー	24
SIESTA II	シエスタ ツー	26
KISSUI	キッスイ	28
DRIFTOAK	ドリフトオーク	34
RIEBE	リーベ	36
SI	エスアイ	38
POLTA	ポルタ	40
SOLAIRE	ソレール	42
MAINTENANCEKIT	メンテナンスキット	43
LEAD	リード	44
KOMO	コモ	45
FABLIC	張地ランク一覧	46
INFORMATION	インフォメーション	48

製品表記について

シエスタツー 2.5Sソファ

W1790 D853 H790 (380)mm

WN:約32kg　WO:約33kg

	張地ランクA	張地ランクB	張地ランクC
WN	¥405,900 6種	¥410,850 6種	¥420,750 3種
WO	¥371,250 6種	¥376,200 6種	¥386,100 3種

本体(ウレタン塗装) WN:¥179,850(32003)　WO:¥145,200(32013)

〈製品写真〉

製品の材種や色にバリエーションがある場合、
他の製品の色柄なども参考にしてください。

〈品名・外形寸法・製品重量〉

外形寸法は、W(幅)D(奥行)H(高さ)を表しています。
(SH)は椅子の座面高さを表しています。
製品重量は材種により違いがある他、
個体差があることをご了解ください。

〈材種・色のバリエーションと価格・品番〉

材種は「WN」ブラックウォルナット
「WO」ホワイトオーク
「WA」ホワイトアッシュ
「RO」レッドオーク
「BC」ブラックチェリー
色は「D」ダーク
「N」ナチュラル
「BK」ブラック　を表しています。

表示価格には10%の消費税を含んでいます。

FLOW

フロー

[FLOW]
製品概要サイト

窓から差し込む光は時間ごとに変化し、
静寂の中に佇むFLOWの力強い生命力を映し出す。

フロー DAチェア

W520 D495 H765 (SH423)mm
WN:約4.5kg　RO:約5.3kg

ノンスリップウレタン塗装

WN	¥117,150	01092	
RO	¥97,900	01094	

フロー Dチェア

W520 D495 H765 (SH423)mm
WN:約4kg　RO:約4.7kg

ノンスリップウレタン塗装

WN	¥103,950	01091	入数2
RO	¥86,350	01093	入数2

フロー Dテーブル200

W2000 D950 H700 mm
WN+WA:約51kg

ウレタン塗装

WN WA	¥258,500	03752

天板:ウォルナット
脚:ホワイトアッシュ(ダークグレー色)

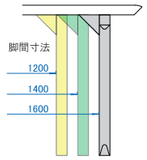

フロー Dテーブル180

W1800 D950 H700 mm
WN+WA:約48kg

ウレタン塗装

WN WA	¥239,250	03753

天板:ウォルナット
脚:ホワイトアッシュ(ダークグレー色)

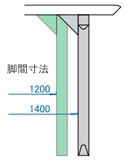

FLOWはブラックウォルナットのナチュラル色とホワイトアッシュの木目を活かしたダークグレー色をコンビでデザインしています。

チェアは脚先に向かって滑らかにシェイプされています。
特徴的なディテールは軽量化にも寄与します。

テーブル天板はエッジ部分で45mmありながら、ゆるやかにカーブしたフォルムで圧迫感がありません。

テーブル脚の位置は、幅200タイプが3箇所、幅180タイプが2箇所から選んで取り付けることが出来ます。

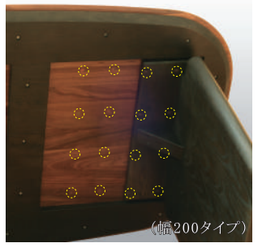

※チェア：日本製　テーブル：中国製　※価格は10%の消費税を含んでいます。

FLOW

フロー

[FLOW]
製品概要サイト

ミニマルデザイン、スマートフェイスが
自在なコーディネートを可能にする。

フロー シェルフ145

W1450 D370 H1050 mm

WA：約24kg

ウレタン塗装

WA ¥109,450 03755

フロー シェルフ115

W1150 D370 H1400 mm

WA：約27kg

ウレタン塗装

WA ¥121,550 03754

フロー サイドボード180

W1800 D420 H750 mm

WN+WA：約65kg

ウレタン塗装

WN WA ¥314,050 03751

扉：ウォルナット
本体：ホワイトアッシュ（ダークグレー色）

シェルフのダークグレー色が
シンプルさを強調します。

サイドボードの背面は化粧仕上げ。
間仕切りとして使用可能です。

サイドボードの扉はソフトクローズです。

サイドボードの内引出しは、ウォルナット材のロッキング構造です。

※中国製　※価格は10%の消費税を含んでいます。

ANELLO

アネロ

[ANELLO]
製品概要サイト

anelloとは、イタリア語で『環』を意味します。
anelloチェアの特徴的な背の形状は、木を曲げず
4つのブロックを強固に繋ぎ、機械加工だけではなく
職人の手で削り出し、滑らかなデザインに仕上げています。
他には見られない独特の工法で、無垢材ならではの
独創的な美を表現しています。

アネロ チェア

W550 D455 H739 (SH420)mm

WN:約6.2kg　RO:約7.2kg　BC:約6.2kg

	ノンスリップウレタン塗装	オイル仕上げ
WN	¥151,800 01531	¥159,500 01538
RO	¥123,750 08211	—
BC	¥147,125 08214	¥151,525 08245

※オイルメンテナンスキットの
ご用意がございます。
P43をご参照ください。

座面裏に刻印されたシリアルナンバー

木目が繋がるよう施された接合部

唯一無二の個性を放つデザイン

スムーズな立ち座りができる回転座面

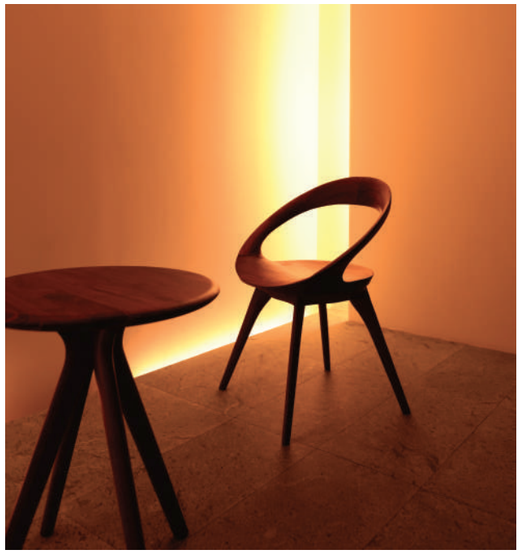

※日本製　※価格は10%の消費税を含んでいます。

RIZE

ライズ

座ることの快適性能を追求した必然的デザイン。
そのディテールのすべてに優しい機能が宿っている。

[RIZE]
製品概要サイト

ライズ チェア
W520 D560 H920 (SH425)mm
WN:約7kg　RO:約8.5kg

	ノンスリップウレタン塗装	オイル仕上げ
WN	¥141,900 01552	¥150,150 01553
RO	¥118,800 01554	—

※オイルメンテナンスキットの
ご用意がございます。
P43をご参照ください。

優しくヒップポイントを落ち着かせる3D形状の座面。
無意識に身体が和むゆとりあるホールド感です。

※日本製　※価格は10%の消費税を含んでいます。

キャスパーチェアは椅子に”もたれる”従来の座り方とは全く異なり、背もたれに胸郭を”のせる”椅子です。
キャスパーチェアの背に胸郭を乗せると、無意識に自然なラインとなり、胸から頭部に『骨格軸』が形成され、
過剰な筋緊張から開放されることで今までにないリラックスが得られます。

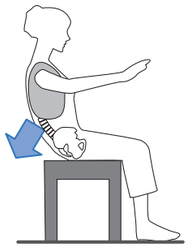

座位姿勢の身体（胸郭）は、
後方へ倒れようとしながら
下方へも落ち込もうとします。

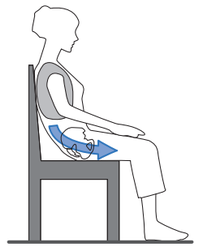

従来の背もたれは、倒れようとする
身体を止めるものの、お尻が前に
ずれて腰痛の要因にもなっていました。

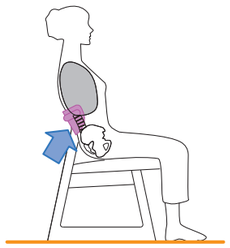

キャスパーチェアの背もたれは、
倒れようとする・落ち込もうとする
身体（胸郭）を乗せることにより、
お尻が前にずれず、腰にも優しくなる
ことで、楽に座ることが出来ます。

世代を問わず
ずっと快適で心地よいユニバーサルチェア。

CASPER II

キャスパー ツー

[CASPER II]
製品概要サイト

CA チェアII 400B-BK
W576 D520 H680 (SH430)mm
ビーチ 約8kg
ウレタン塗装/PVC
¥41,800 62324

CA チェアII 300B-BK
W562 D520 H550 (SH300)mm
ビーチ 約7kg
ウレタン塗装/PVC
¥39,050 62325

CA チェアII 100B-BK
W541 D436 H350 (SH100)mm
ビーチ 約5.5kg
ウレタン塗装/PVC
¥33,000 62326

Casper

casper（キャスパー）とは6要素の頭文字を並べた造語です。

Caput	ケイペット・頭／頭部の物理的な反応は羅針盤的な役割
Axis	アクシス・軸／頭部から頸椎、胸椎上部までに、重力方向に対して軸をつくる
Skeleton	スケルトン・骨格／できるだけ筋力を使わず骨格を自然な形のまま整え、無理なく安定させる
Proportion	プロポーション・均整／重力によって変形していく骨格の位置関係を均整をもって整えていく
Enjoy	エンジョイ・楽しむ／楽しむ為の環境作り
Relax	リラックス／重力に対して骨格の均整がとれ、頭部近くに軸が出来たときリラックスが得られる

キャスパーチェアはＮＰＯ法人『生活を豊かにする』障害児・者支援福祉協会（ポップンクラブ）と起立木工株式会社の共同開発商品です。
※タイ製　※価格は10%の消費税を含んでいます。

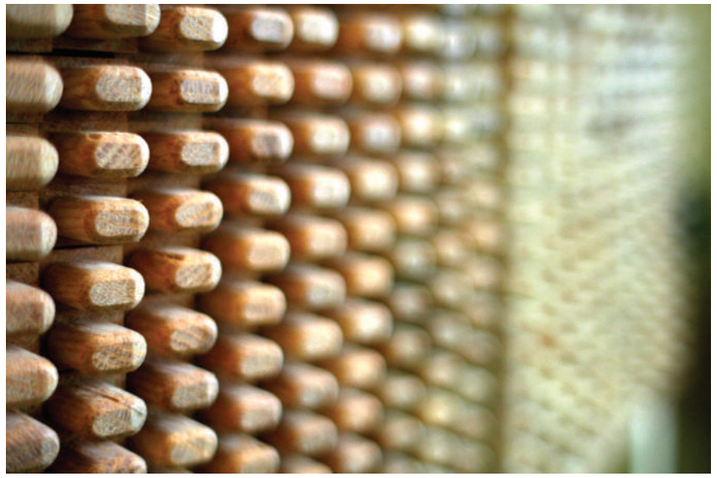

RADIUS

ラディウス

シャープなエッジとおおらかな曲線。
使い勝手や座り心地に秘められた繊細な設計とアイデア。

[RADIUS]
製品概要サイト

ラディウス Dテーブル160

W1600 D900 H700 mm
WN:約36kg　RO:約38kg　BC:約32kg

	セラウッド塗装	
WN	\301,400	11004
RO	\238,700	11054
BC	\276,100	11064

ラディウス Dテーブル180

W1800 D900 H700 mm
WN:約40kg　RO:約43kg　BC:約34kg

	セラウッド塗装	
WN	\315,700	11001
RO	\249,700	11053
BC	\289,300	11063

ラディウス Dテーブル200

W2000 D900 H700 mm
WN:約44kg　RO:約48kg　BC:約39kg

	セラウッド塗装	
WN	\346,500	11002
RO	\273,900	11052
BC	\317,900	11062

ラディウス Dテーブル220

W2200 D900 H700 mm
WN:約49kg　RO:約55kg　BC:約43kg

	セラウッド塗装	
WN	\388,300	11003
RO	\308,000	11051
BC	\355,300	11061

テーブルの脚位置は、「内付け」「外付け」を選択できます。
お部屋や人数、使い方に合わせてお選び頂く事で、使いやすいダイニングテーブルにすることができます。

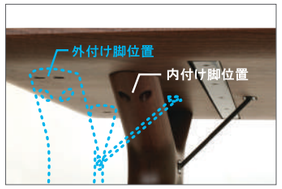

天板厚は32mm
端に向かってテーパー状に薄くなる
重さを感じさせないデザインです。

セラウッド塗装
汚れに強く、熱にも紫外線にも強い塗装です。
ホルムアルデヒドなど、シックハウスの要因物質を含んでいません。

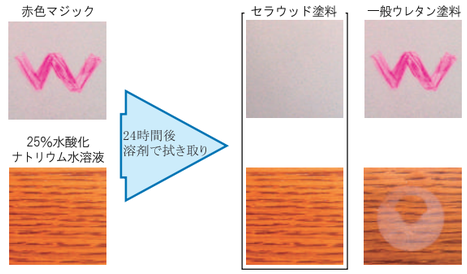

※上記はサンユーペイント株式会社の試験結果であり、製品の保証値ではありません。
素材の種類、塗装方法等によって結試験果は異なる場合がございます。

ラディウスDテーブルとチェアのセット例

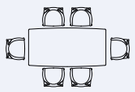

「内付け」
テーブルの短辺にも
座ることができます。
(160タイプを除く)

「外付け」
一人あたりのスペースが
広くなり、ゆったりと使用する
ことができます。

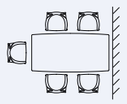

「内付け」+「外付け」
ゆったりとしたスペースを
確保しながら、短辺にも座れる
壁に寄せたレイアウトが可能です。
(160タイプを除く)

※日本製　※価格は10%の消費税を含んでいます。

RADIUS

ラディウス

[RADIUS]
製品概要サイト

ラディウス Aチェア

W610 D510 H747 (SH420)mm
WN:約5kg RO:約6kg BC:約5kg

	張地ランク200	張地ランク400	張地ランク600	張地ランク800	張地ランクL10
WN	\99,000	\100,320	\101,750	\103,950	\124,850 L11(11110) L12(11112)
RO	\91,300	\92,620	\94,050	\96,250	\117,150 L11(11114) L12(11116)
BC	\99,000	\100,320	\101,750	\103,950	\124,850 L11(11118) L12(11120)
RO BK	\91,300	\92,620	\94,050	\96,250	\117,150 L11(11122) L12(11124)

本体(ウレタン塗装) WN:￥90,200(11006) RO:￥82,500(11056) BC:￥90,200(11066) ROBK:￥82,500(11058)

ラディウス HAチェア

W610 D510 H747 (SH420)mm
WN:約5kg RO:約5.5kg BC:約5kg

	張地ランク200	張地ランク400	張地ランク600	張地ランク800	張地ランクL10
WN	\96,800	\98,120	\99,550	\101,750	\122,650 L11(11111) L12(11113)
RO	\86,900	\88,220	\89,650	\91,850	\112,750 L11(11115) L12(11117)
BC	\95,700	\97,020	\98,450	\100,650	\121,550 L11(11119) L12(11121)
RO BK	\86,900	\88,220	\89,650	\91,850	\112,750 L11(11123) L12(11125)

本体(ウレタン塗装) WN:￥88,000(11007) RO:￥78,100(11057) BC:￥86,900(11067) ROBK:￥78,100(11059)

豊富なカラー・質感の張地をお選びいただけます。 張地ランクの詳細はP47の一覧表をご参照ください。

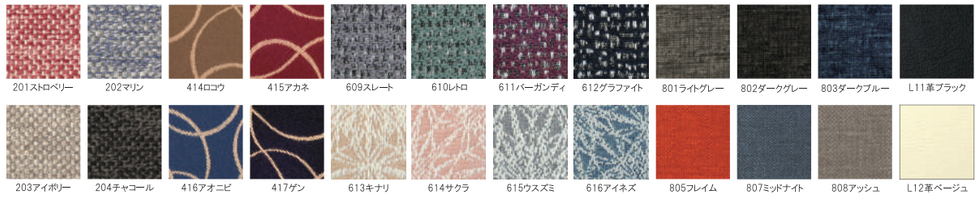

面ファスナー留めのカバーリング
着脱が可能です。
手洗い，洗濯機，ドライクリーニングの
いずれかでお手入れすることができます。
(張地ランクL10の本革を除きます。)

座り心地を追求した「フィット・軽量・幅広」チェア設計

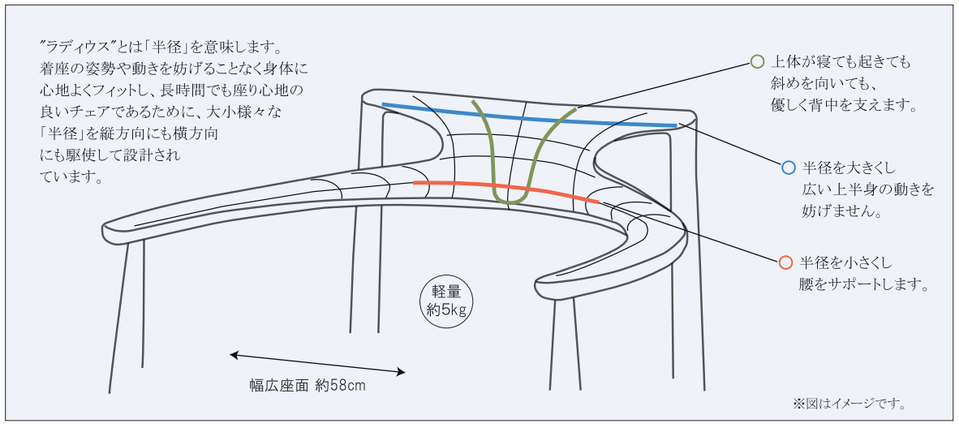

※日本製 ※価格は10%の消費税を含んでいます。

KAMUI

カムイ

背・座を深く削り込み、掛け心地の良さを実現したチェア。
テーブルは波形エッジがクラフト性とデザイン性を両立。
その上質な仕上りは、職人の熟練の技によるものである。

[KAMUI]
製品概要サイト

カムイ チェア

W536 D490 H740 (SH425)mm
WN:約5.7kg RO:約6.8kg BC:約5.3kg

	ノンスリップウレタン塗装	オイル仕上げ
WN	¥124,300 01541	¥127,050 01542
RO	¥123,750 08216	—
BC	¥147,125 08219	¥151,525 08250

※オイルメンテナンスキットのご用意がございます。
P43をご参照ください。

カムイ ベンチ

W1350 D380 H420 mm
WN:約11kg RO:約14.5kg

	ノンスリップウレタン塗装	
WN	¥110,000	01544
RO	¥87,450	01545

カムイ Dテーブル160

W1600 D900 H700 mm
WN:約35kg RO:約38kg BC:約32kg

	セラウッド塗装	
WN	¥316,250	08173
RO	¥300,850	08183
BC	¥347,600	08193

カムイ Dテーブル180

W1800 D900 H700 mm
WN:約38kg RO:約43kg BC:約34kg

	セラウッド塗装	
WN	¥341,000	08172
RO	¥323,950	08182
BC	¥375,100	08192

カムイ Dテーブル200

W2000 D900 H700 mm
WN:約40kg RO:約47kg BC:約38kg

	セラウッド塗装	
WN	¥360,250	08171
RO	¥342,100	08181
BC	¥396,000	08191

2箇所から選べるテーブル脚の取付位置

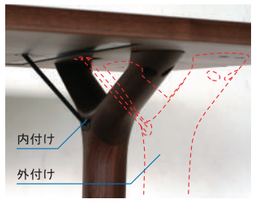

契り(ちぎり)で繋がれた天板は32mm厚

木目の繋がりにもこだわった美しい仕上り

微調整が可能なアジャスター付きの脚

※日本製 ※価格は10%の消費税を含んでいます。

OR-02

オーアールツー

無垢材らしからぬ軽快さと機能性。
ダイニングを明るく楽しくさせる愛らしいデザイン。

[OR-02]
製品概要サイト

GOOD DESIGN

オーアールツー チェア(RO+WN)
W460 D480 H735 (SH430)mm
約4.7kg

ノンスリップウレタン塗装
WN RO ¥75,350　01546　入数2

オーアールツー 座カバー 各色
(低反発ウレタンクッション+カバー)
¥14,850

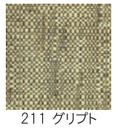

211 グリプト
01590

212 ライノ
01591

213 グラス
01592

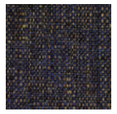

214 バーガス
01593

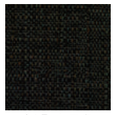

215 ムスタ
01594

ポリエステル　100%

※洗濯表示のご説明は
本カタログP46をご覧ください。

回転式のチェア座面

座カバーを外し4脚までスタック可能

優しく身体をサポートする背もたれ

軽快な印象の26mm厚テーブル天板

オーアールツー 円形テーブル105
W1050 D1050 H710 mm
約26.5kg

ウレタン塗装
¥150,150
天板：RO ¥86,900(01556)
脚：RO ¥63,250(01557)

オーアールツー 円形テーブル105
W1050 D1050 H710 mm
約25kg

ウレタン塗装
¥171,050
天板：RO ¥86,900(01556)
脚：WN ¥84,150(01559)

オーアールツー 円形テーブル105
W1050 D1050 H710 mm
約23.5kg

ウレタン塗装
¥177,650
天板：WN ¥114,400(01558)
脚：RO ¥63,250(01557)

オーアールツー 円形テーブル105
W1050 D1050 H710 mm
約22kg

ウレタン塗装
¥198,550
天板：WN ¥114,400(01558)
脚：WN ¥84,150(01559)

※日本製　※価格は10%の消費税を含んでいます。

SIESTA II

シエスタ ツー

フラット＆ワイドな設計と、理想的な多層クッション構造が
生み出す、上質で快適な座り心地。

[SIESTA II]
製品概要サイト

シエスタツー サイドテーブル

W230 D300 H540 mm

WN：約3kg　WO：約3.5kg

	ウレタン塗装
WN	¥32,450 32009
WO	¥23,650 32019

シエスタツー Cテーブル

W690 D690 H330 mm

WN：約9kg　WO：約10kg

	ウレタン塗装
WN	¥64,350 32008
WO	¥46,750 32018

シエスタツー 置きクッション(1ヶ入)

W525 D230 H140 mm

張地ランクA	張地ランクB	張地ランクC
¥35,750 6種	¥36,850 6種	¥37,950 3種

シエスタツー オットマン

W690 D690 H380 mm

WN：約11kg　WO：約11kg

	張地ランクA	張地ランクB	張地ランクC
WN	¥128,700 6種	¥130,900 6種	¥135,300 3種
WO	¥123,200 6種	¥125,400 6種	¥129,800 3種

本体(ウレタン塗装) WN：¥48,950(32004)　WO：¥43,450(32014)

シエスタツー 2.5Sソファ

W1790 D853 H790 (380)mm

WN：約32kg　WO：約33kg

	張地ランクA	張地ランクB	張地ランクC
WN	¥405,900 6種	¥410,850 6種	¥420,750 3種
WO	¥371,250 6種	¥376,200 6種	¥386,100 3種

本体(ウレタン塗装) WN：¥179,850(32003)　WO：¥145,200(32013)

豊富なカラー・質感の張地をお選びいただけます。　張地ランクの詳細はP46の一覧表をご参照ください。

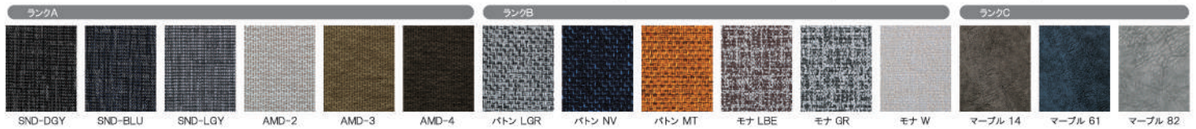

彫り込みを設けたCテーブル天板

サイドテーブルは横置き可能

サイドテーブルの彫り込み天板

サイドテーブル+置きクッション

※木部：中国製　クッション部：日本製　※価格は10%の消費税を含んでいます。

KISSUI

キッスイ

重厚感の中に優しいディテールを忍ばせたデザイン。
ビンテージ感の演出も、優しい空間のコーディネートも。

[KISSUI]
製品概要サイト

キッスイ 2.5Sソファ

W1674 D853 H735 (SH400)mm
WN:約39kg　WO:約42kg

	生地ランクA	生地ランクB	生地ランクC
WN	¥403,700 6種	¥410,300 6種	¥420,750 6種
WO	¥390,500 6種	¥397,100 6種	¥407,550 6種

本体(ウレタン塗装) WN:¥152,350(03582)　WO:¥139,150(03581)

豊富なカラー・質感の張地をお選びいただけます。　張地ランクの詳細はP46の一覧表をご参照ください。

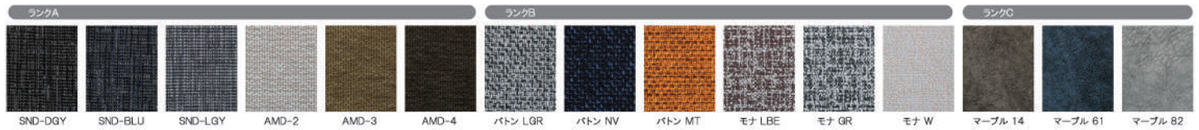

キッスイ オープンシェルフ120

W1200 D320 H900 mm
WN:約19kg　WO:約23kg

	ウレタン塗装	
WN	¥100,650	30555
WO	¥83,600	03571

キッスイ センターテーブル120

W1200 D450 H400 mm
WN:約12kg　WO:約17.5kg

	ウレタン塗装	
WN	¥84,150	30556
WO	¥69,850	03576

※木部：中国製　クッション部：日本製　※価格は10%の消費税を含んでいます。

KISSUI

キッスイ

[KISSUI]
製品概要サイト

永く付き合える理由は
自然の質感を活かしたデザイン。

キッスイ　TVボード150

W1500 D420 H450 mm
WN:約25kg　WO:約31kg

	ウレタン塗装	
WN	¥123,200	30552
WO	¥106,700	03562

キッスイ　TVボード180

W1800 D420 H450 mm
WN:約29kg　WO:約37kg

	ウレタン塗装	
WN	¥138,600	30551
WO	¥119,900	03561

キッスイ　サイドボード120

W1200 D420 H800 mm
WN:約35.5kg　WO:約44kg

	ウレタン塗装	
WN	¥168,300	30554
WO	¥140,250	03568

キッスイ　サイドボード163

W1630 D420 H800 mm
WN:約47.5kg　WO:約56kg

	ウレタン塗装	
WN	¥212,300	30553
WO	¥184,250	03567

ホワイトオーク(WO)主材は本体無垢材、ウォルナット(WN)主材は本体突板貼です。
本体部分の組み方に違いがあります。

TVボード背面 コード、タップ等収納可能

テーパーのかかったシャープな脚

※中国製　※価格は10%の消費税を含んでいます。

35

DRIFT OAK

ドリフトオーク

シャープなデザインとドリフト（ノコ目）加工の凹凸が、
天然無垢ならではの質感をスタイリッシュに演出。

[DRIFT OAK]
製品概要サイト

個性的なドリフト（ノコ目）加工の前板

TVボード扉内のガラス移動棚

ゲーム機等の収納に適したTVボード収納部

TVボードにテレビ転倒防止ワイヤーも取付け可

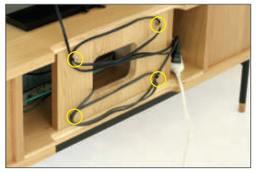

奥の物が取り出し易いフルオープン引出し

引出し底面は補強板付き

配線用欠込みを設けた天板

スムーズに開閉できるスライドレール

ドリフトオーク TVボード150N
W1500 D450 H427 mm
約37kg

ウレタン塗装
WO ¥115,500 04603

ドリフトオーク TVボード180N
W1800 D450 H427 mm
約41kg

ウレタン塗装
WO ¥129,800 04602

ドリフトオーク TVボード210N
W2100 D450 H427 mm
約46kg

ウレタン塗装
WO ¥144,650 04601

ドリフトオーク サイドチェスト45N
W450 D450 H853 mm
約30kg

ウレタン塗装
WO ¥79,750 04607

ドリフトオーク サイドチェスト60N
W600 D450 H853 mm
約35kg

ウレタン塗装
WO ¥94,050 04606

※中国製　※価格は10%の消費税を含んでいます。

RIEBE

リーベ

[RIEBE]
製品概要サイト

北欧デザインを際立たせるホワイトオーク材のオイル仕上げが、
インテリアに落ち着いたムードを醸し出す。

リーベ TVボード120

W1200 D470 H490 mm
WO：約34kg

オイル仕上げ

¥101,640

D 本体￥85,470(10121)+脚￥16,170(10122)
N 本体￥85,470(10021)+脚￥16,170(10022)

リーベ TVボード150

W1500 D470 H490 mm
WO：約45kg

オイル仕上げ

¥125,840

D 本体￥105,490(10111)+脚￥20,350(10112)
N 本体￥105,490(10011)+脚￥20,350(10012)

リーベ TVボード180

W1800 D470 H490 mm
WO：約50kg

オイル仕上げ

¥150,260

D 本体￥128,920(10101)+脚￥21,340(10102)
N 本体￥128,920(10001)+脚￥21,340(10002)

リーベ センターテーブル95

W950 D460 H450 mm
WO：約9.4kg

オイル仕上げ

¥54,560

D 10161
N 10061

リーベ サイドボード100

W1000 D400 H915 mm
WO：約48kg

オイル仕上げ

¥133,760

D 本体￥120,120(10141)+脚￥13,640(10142)
N 本体￥120,120(10041)+脚￥13,640(10042)

リーベ サイドボード150

W1500 D400 H915 mm
WO：約67.5kg

オイル仕上げ

¥197,340

D 本体￥176,770(10131)+脚￥20,570(10132)
N 本体￥176,770(10031)+脚￥20,570(10032)

無垢材ならではのロッキング構造

TVボード引戸内の便利な浅引出し

メディアの収納に適したTVボード引出し

TVボード背面

サイドボード引戸

サイドボード引戸内の移動棚

サイドボード引出し上段は引戸内に移動可能

一部着脱可能なサイドボード背板

※オイルメンテナンスキットのご用意がございます。P43をご参照ください。

※中国製　※価格は10%の消費税を含んでいます。

SI

エスアイ

立体的なボリューム感あるフェイスが美しい。
シンプルな中に深みのあるデザインが静かに存在感を放つ。

[SI]
製品概要サイト

エスアイ TVボード150

W1500 D420 H480 mm
WN:約41kg　WO:約45kg

	ウレタン塗装	
WN	¥161,700	32054
WO	¥130,900	32052

エスアイ TVボード180

W1800 D420 H480 mm
WN:約46kg　WO:約50kg

	ウレタン塗装	
WN	¥187,000	32053
WO	¥150,700	32051

WN

WO

スモークガラス仕様のソフトダウン扉。内部の棚板は可動式。

配線に便利な着脱式背板。左右配線穴とコンセントポケット。

小物の収納に便利な内引出し付。

※中国製　※価格は10%の消費税を含んでいます。

ボリューム感のあるデザイン

優しい手触りの木製ツマミ

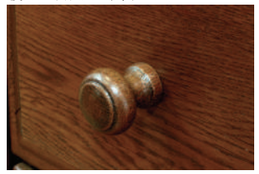

キャビネット内の移動棚

DVD・文庫本収納に最適なローボード引出し

POLTA

ポルタ

重厚な佇まいで、上質なインテリアを演出。
リビングボードから小物家具までトータルコーディネート。

[POLTA]
製品概要サイト

ポルタ キャビネット36D
W360 D420 H830 mm
WO：約19kg
ウレタン塗装
¥34,210 02774

ポルタ キャビネット65A
W650 D420 H830 mm
WO：約29kg
ウレタン塗装
¥50,710 02771

ポルタ キャビネット36F
W360 D420 H830 mm
WO：約17kg
ウレタン塗装
¥30,360 02776

ポルタ キャビネット65C
W650 D420 H830 mm
WO：約26kg
ウレタン塗装
¥49,500 02773

ポルタ サイドボードA125
W1250 D420 H830 mm
WO：約45kg
ウレタン塗装
¥82,500 02761

ポルタ ローボードN65
W650 D430 H500 mm
WO：約15.5kg
ウレタン塗装
¥34,210 02755

ポルタ ローボードN85
W850 D430 H500 mm
WO：約23kg
ウレタン塗装
¥44,330 02756

ポルタ ローボードN120
W1200 D430 H500 mm
WO：約28kg
ウレタン塗装
¥63,470 02757

※中国製　※価格は10%の消費税を含んでいます。

SOLAIRE

ソレール

[SOLAIRE]
製品概要サイト

木の質感を活かしたオイル仕上げと、すっきりとした柔らかなデザインが大人のナチュラル空間にマッチ。

ソレール TVボード150

W1500 D420 H480 mm

WN：約39.5kg　WO：約41.5kg

オイル仕上げ

WN ¥214,500
10630

WO ¥150,150
本体¥127,050(10611)+脚¥23,100(10616)

ソレール TVボード180

W1800 D420 H480 mm

WN：約43kg　WO：約48kg

オイル仕上げ

WN ¥240,350
10629

WO ¥169,400
本体¥145,200(10601)+脚¥24,200(10606)

無垢材を活かしたロッキング構造の本体

ソフトダウンステー付きの扉(内引出し付)

配線し易くタップ収納が可能な裏板(脱着式)

Maintenance kit

メンテナンスキット

オイル仕上げの製品は、末永く美しさを維持する為、
定期的なお手入れをお勧めします。
キットのオイルは低公害塗料を使用しています。

メンテナンスキットFC

¥7,040
31091

対応製品
ライズ(オイル仕上げ)
アネロ(オイル仕上げ)
カムイ(オイル仕上げ)
ソレール(WN・WO)

メンテナンスキットKN

¥7,040
31092

対応製品
リーベ(N色)

メンテナンスキットKD

¥7,040
31093

対応製品
リーベ(D色)

キット内容
オイル＆ワックス(40ml)×1
ベースオイル (40ml)×1
(「FC」はオイル＆ワックス(40ml)×2でベースオイルはありません。)
ウエス×1
研磨シート×1
説明書×1

表面の汚れを落とす研磨シート

塗装後は十分に乾燥させてください

⚠ 注意

・製品に添付している「取扱説明書」「手引き」を必ずご覧下さい。
・塗料を吸い込んだウエスはそのまま放置しますと自然発火の恐れがありますので、
　使用後は水に十分浸してから処分してください。
・塗装中や乾燥中は換気を十分に行ってください。
・塗料は使用後速やかに密封し、乾燥した冷暗所に保存し、子供の手の届かない場所に保管してください。
・塗料は開封後6か月以内を目安にご使用下さい。

※中国製　※価格は10%の消費税を含んでいます。

※価格は10%の消費税を含んでいます。

LEAD

リード

長く愛されるスタイルと機能性。様々な場所で活躍します。

[LEAD]
製品概要サイト

リード ラックMA4型
W560 D315 H830 mm
WO：約20kg

ウレタン塗装
¥45,650
D 03706
N 03731

リード ラックMB1型
W368 D315 H830 mm
WO：約10.5kg

ウレタン塗装
¥31,680
D 03723
N 03735

リード ラックMB4型
W368 D315 H830 mm
WO：約14kg

ウレタン塗装
¥35,420
D 03722
N 03734

アクセントの効いたデザイン

ラックMA4型 オープン部

引出しツマミ

ラックMB1型 オープン部

※中国製　※価格は10%の消費税を含んでいます。

KOMO

コモ

表情豊かなオーク無垢材に、かわいらしいデザイン。生活に彩りをプラス。

[KOMO]
製品概要サイト

コモ チェストラック50／WO
W500 D370 H900 mm
WO：約12kg

ウレタン塗装
¥50,050　10201

コモ スツール／WO
W320 D320 H420 mm
WO：約2.5kg

ウレタン塗装
¥22,550　10216

持ち運びし易いスツール

配線スリット付きのチェストラック天板

※中国製　※価格は10%の消費税を含んでいます。

SIESTA II & KISSUI

fabric list 張地一覧

張地ランクA

ポリエステル100%

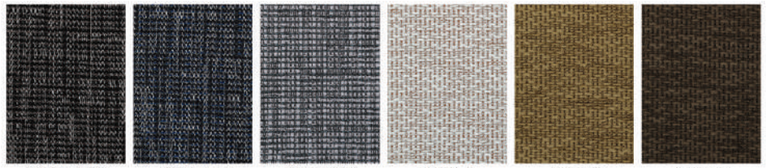

	SND-DGY	SND-BLU	SND-LGY	AMD-2	AMD-3	AMD-4
SIESTA II						
2.5Sクッションのみ	¥226,050 32061	¥226,050 32062	¥226,050 32063	¥226,050 32064	¥226,050 32065	¥226,050 32066
オットマンクッションのみ	¥79,750 32076	¥79,750 32077	¥79,750 32078	¥79,750 32079	¥79,750 32080	¥79,750 32081
置きクッション	¥35,750 32091	¥35,750 32092	¥35,750 32093	¥35,750 32094	¥35,750 32095	¥35,750 32096
KISSUI						
2.5Sクッションのみ	¥251,350 03586	¥251,350 03587	¥251,350 03588	¥251,350 03589	¥251,350 03590	¥251,350 03591

張地ランクB

ポリエステル100%

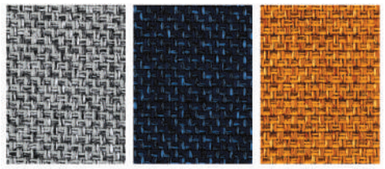

	パトン LGR	パトン NV	パトン MT
SIESTA II			
2.5Sクッションのみ	¥231,000 32067	¥231,000 32068	¥231,000 32069
オットマンクッションのみ	¥81,950 32082	¥81,950 32083	¥81,950 32084
置きクッション	¥36,850 32097	¥36,850 32098	¥36,850 32099
KISSUI			
2.5Sクッションのみ	¥257,950 03592	¥257,950 03593	¥257,950 03594

張地ランクB

ポリエステル43%
レーヨン35%
コットン22%

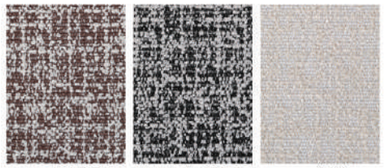

	モナ LBE	モナ GR	モナ W
SIESTA II			
2.5Sクッションのみ	¥231,000 32070	¥231,000 32071	¥231,000 32072
オットマンクッションのみ	¥81,950 32085	¥81,950 32086	¥81,950 32087
置きクッション	¥36,850 32100	¥36,850 32101	¥36,850 32102
KISSUI			
2.5Sクッションのみ	¥257,950 03595	¥257,950 03596	¥257,950 03597

張地ランクC

ポリエステル100%

	マーブル 14	マーブル 61	マーブル 82
SIESTA II			
2.5Sクッションのみ	¥240,900 32073	¥240,900 32074	¥240,900 32075
オットマンクッションのみ	¥86,350 32088	¥86,350 32089	¥86,350 32090
置きクッション	¥37,950 32103	¥37,950 32104	¥37,950 32105
KISSUI			
2.5Sクッションのみ	¥268,400 03598	¥268,400 03599	¥268,400 03600

洗濯表示について

	洗濯機で弱い洗濯が可能（液温 40℃以下）
	手洗い可能（液温 40℃以下）
	漂白剤の使用禁止（塩素系及び酸素系）
Ⓕ	ドライクリーニング可能（石油系溶剤）
Ⓕ	弱いドライクリーニング可能（石油系溶剤）
Ⓟ	弱いドライクリーニング可能（パークロロエチレン及び石油系溶剤）
	ドライクリーニング禁止
	日陰でのつり干しがよい
	アイロン仕上げ可能（底面温度110℃以下）
	アイロン仕上げ可能（底面温度150℃以下）
	アイロン仕上げ禁止

RADIUS

張地一覧 fabric list

張地ランク200

ポリエステル69%
ポリプロピレン31%

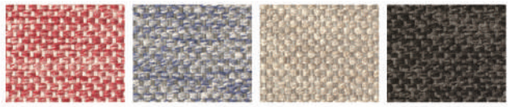

	201ストロベリー	202マリン	203アイボリー	204チャコール
RADIUS				
チェア カバーのみ	¥8,800 11075	¥8,800 11076	¥8,800 11077	¥8,800 11078

張地ランク400

ポリエステル100%

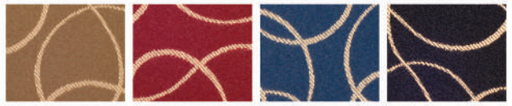

	414ロコウ	415アカネ	416アオニビ	417ゲン
RADIUS				
チェア カバーのみ	¥10,120 11126	¥10,120 11127	¥10,120 11128	¥10,120 11129

張地ランク600

ポリエステル100%
あて布使用

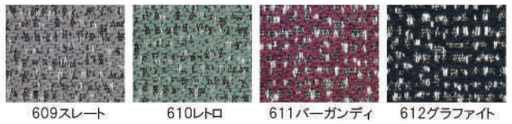

	609スレート	610レトロ	611バーガンディ	612グラファイト
RADIUS				
チェア カバーのみ	¥11,550 11130	¥11,550 11131	¥11,550 11132	¥11,550 11133

張地ランク600

ポリエステル100%
あて布使用

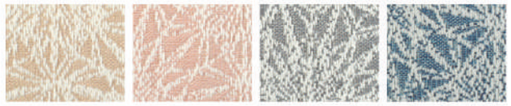

	613キナリ	614サクラ	615ウスズミ	616アイネズ
RADIUS				
チェア カバーのみ	¥11,550 11134	¥11,550 11135	¥11,550 11136	¥11,550 11137

張地ランク800

ポリエステル100%

	801ライトグレー	802ダークグレー	803ダークブルー
RADIUS			
チェア カバーのみ	¥13,750 11100	¥13,750 11101	¥13,750 11102

張地ランク800

aqua clean TECHNOLOGY
ポリエステル100%

	805フレイム	807ミッドナイト	808アッシュ
RADIUS			
チェア カバーのみ	¥13,750 11104	¥13,750 11106	¥13,750 11107

アクアクリーン 分子皮膜により、汚れが繊維に浸透するのを防ぐ事で、水だけで汚れが浮き上がり、布で拭き取ることができます。

張地ランクL10

牛革

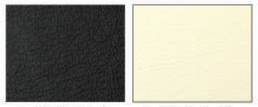

	L11革ブラック	L12革ベージュ
RADIUS		

※ランクL10（牛革）はチェア本体へ張りぐるみのため、カバー着脱できません。

※価格は10%の消費税を含んでいます。

主材料

起立木工が製造する家具は主に下記の米国産材を使用しており、アメリカ広葉樹輸出協会による
″合法伐採と持続可能性の評価″に合致する木材です。
米国における過去80年に亘る森林管理と連邦や州政府の法規制により、
近年では生長量が毎年の伐採量に勝っており、長期的な安定供給が可能です。
世界的な環境変化に直面し、天然資源については持続可能性が合言葉ともなっています。
また木材は炭素（C）を多く含み、燃やすことなく製品を長く使用することで
二酸化炭素（CO2）の増加を抑制できると考えられています。

BLACK WALNUT
ブラックウォールナット

世界屈指の銘木のひとつ。高級感を漂わせ、流行にとらわれない落ち着きのある空間に。深みある美しさは経年とともに艶のある光沢をまとい、より一層深い味わいを醸し出します。

OAK
オーク

木目や色合いは落ち着きがあり、その重厚な木質感で、自然の心地よさのある空間が生まれます。傷に強く、耐久性にも優れています。（現在起立木工では日本製はレッドオーク，海外製はホワイトオークを主に使用しています。）

BLACK CHERRY
ブラックチェリー

淡い赤褐色のチェリー材は華やかさがあり、上質な空間を演出します。なめらかな木肌，優しい木目と光沢に安らぎを感じます。

仕上げ

ウレタン塗装

ウレタン塗装は塗装膜によって材を保護するため、丈夫な仕上がりとなります。
水，汚れに強く、日常のお手入れも簡単です。
また、反りや割れに強いのも特徴です。

ノンスリップウレタン塗装

板座面の椅子に座った際、「前すべり」が起こりにくいウレタン塗料を使用しています。
自然な掛け心地で快適にご使用いただけます。

セラウッド塗装

汚れが浸透しにくいのでお掃除がしやすい塗装です。
また、特殊な紫外線遮断構造で紫外線による経年劣化や日焼けをしにくくし、
熱にも強い特性を持ちます。

オイル仕上げ

オイル仕上げは木本来の質感を肌で感じることのできる仕上げ方法です。
定期的なお手入れは必要ですが、その分愛着も湧き、経年変化も楽しむことができます。

品質保証

弊社が取り扱う製品は全て、社外の検査機関において性能試験を実施しており、
実使用における安全性と耐久性を確認しています。
試験は、木製家具向けのJIS規格・旧Mマーク規格に加え、製品によっては
スチール製家具の規格を用い、特に強度を要する部分について破壊試験により
限界値を測るなど、製品リリース段階だけでなく継続的に品質を確認しています。

日本製の製品につきまして、接着剤・塗料・合板の類は、F☆☆☆☆グレードのものを使用しております。
国外製の製品につきましては、接着剤・塗料はF☆☆☆☆またはF☆☆☆相当のものを使用しており、
シックハウス症候群の原因物質であるホルムアルデヒドの発散を抑えています。

製品は製造物責任法（PL法）において、弊社がその責任を負っております。
製品に添付の取扱説明書に沿ったご使用をお願いいたします。

本カタログについて

このカタログは2023年1月現在の取扱製品を掲載しています。

表示価格は全て10%の消費税を含んでおります。

製品及び素材の写真は印刷の都合上、色・質感が実物と異なる場合がございます。

予告無く仕様・価格等を変更または販売中止とさせていただく場合がございます。予めご了承ください。

起立木工の家具は天然素材を多く使用していますので、同じ製品でも木目や色合い等に個体差がございます。

記載の重量及び寸法につきまして、製品個体により差があることをご了承ください。

起立木工株式会社

www.kiritsu.co.jp

〒422-8561
静岡市駿河区津島町16番20号
TEL: 054(283)6111
FAX: 054(282)8021
E-MAIL: info@kiritsu.co.jp

お問い合わせ窓口
（フォーム入力）
ホームページからもご利用いただけます。